



Schwellenkorporation Meiringen
 Organisation zur Erfüllung der Wasserbaupflicht
 Perimeter- und Übersichtsplan der Gewässer

Übersichtsplan

Übersicht 1:5'000
 Plan 1

Bau-, Verkehrs- und Energie-
 Direktion des Kantons Bern
 Tiefbauamt
 Oberingenieurkreis I

Nr.	Datum	Erstellt	Freigegeben	Bemerkungen
1.	03.04.2014	YM	JBu	
2.	09.07.2020	Stk	JBu	
3.				
4.				
5.				

Genehmigungs-Nr.: 2013242
 Plan-Nr.: 01
 Datum: SPLEES

Plat-vom: SDATES
 Format cm: 89 x 126
 Parade: SPENTBLIS

- Legende**
- Kantonsgrenze
 - Gemeindegrenze
 - - - Wasserscheide
 - - - Perimetergebiet
 - Gewässer
 - Gewässer eingedolt
 - Seen, Naturweiher
 - ▲ Geschiebesammler
 - 16 G 101 Standort Zentrale, Konzessionsnummer
 - Druckleitung
 - Wasserfassung
 - Nationalstrasse
 - Kantonsstrasse
 - Gemeindestrasse
 - Korporationsstrasse
 - Hochspannungsleitung
 - Bahnen / Seilbahnen
 - Transitgasleitung
 - Schutzbaukataster
- Beitragsklassen gemäss Korporationsreglement
- Beitragsklasse 1; 100% der Schätzung
 - Beitragsklasse 2; 70% der Schätzung

GENEHMIGUNGSVERMERKE:

Vorprüfung der Bau-, Verkehrs- und Energiedirektion des Kantons Bern vom 25. November 1993

Publikationen:

- Mit persönlichem Brief vom 12. Juli 1994
- Im Amtsblatt des Kantons Bern vom 20. und 23. Juli 1994
- Im "Oberhasler" vom 19. und 22. Juli 1994

Öffentliche Auflage vom 25. Juli bis 23. August 1994

Einsprachen:

Rechtsverwendungen: keine
 Einspracheverhandlung am 19. September 1994
 Einsprachen erledigt 6
 unerledigt 10

Beschlossen durch die Schwellenkorporation Meiringen am 14. Oktober 1994 mit 560 Ja und 27 Nein

Namens:
 Der Präsident *[Signature]*
 Der Sekretär *[Signature]*

Die Richtigkeit dieser Angaben bescheinigt:
 Meiringen den **7.11.15**
 Der Gemeindegeschreiber *[Signature]*

GENEHMIGT DURCH DIE BAU-, VERKEHRS- UND ENERGIEDIREKTION DES KANTONS BERN

Genehmigt
 BERN, den **11. AUG. 1995**
 BAU-, VERKEHRS- UND ENERGIE-
 DIREKTION DES KANTONS BERN
 Die Direktorin: *[Signature]*

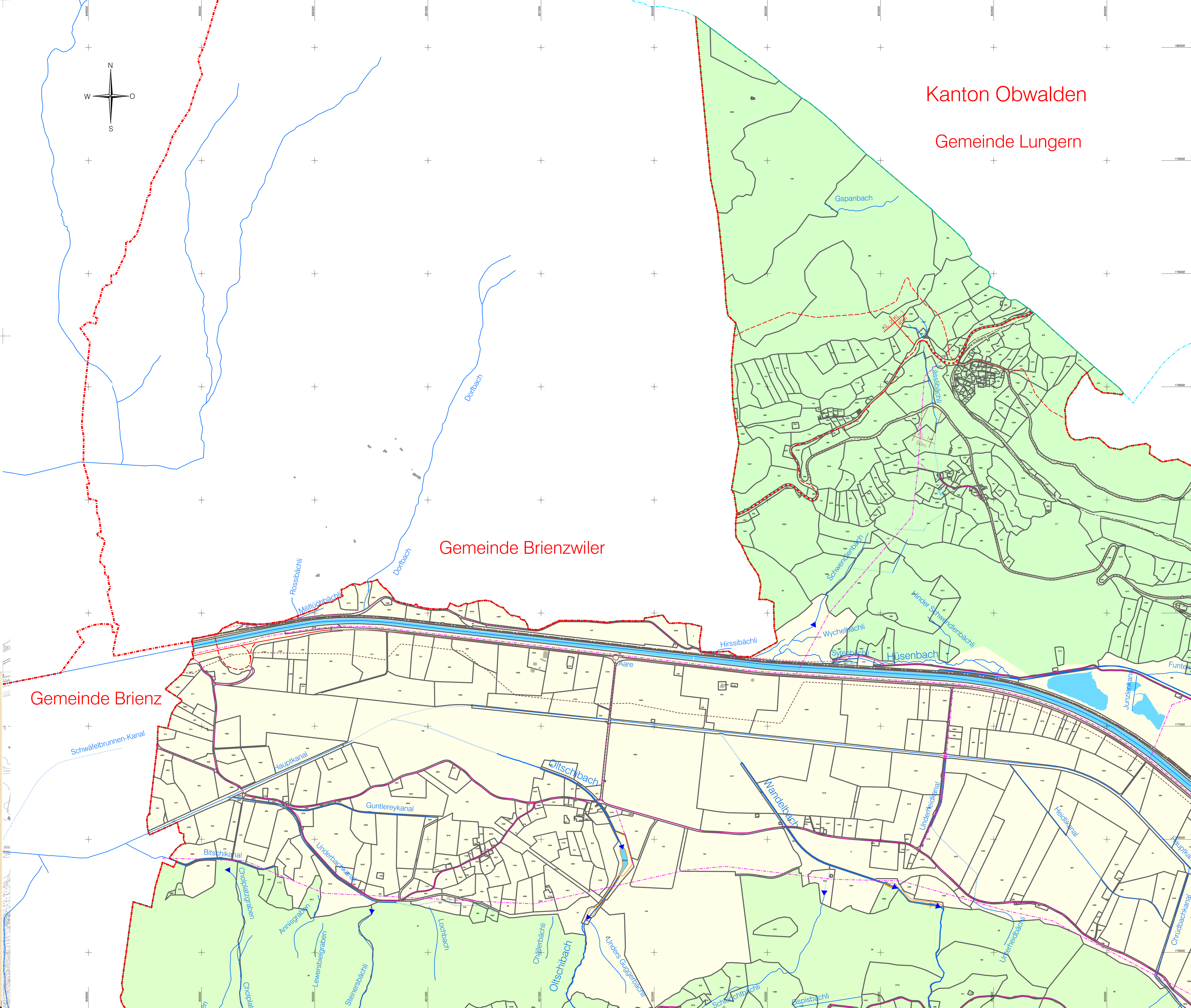

Kanton Obwalden
 Gemeinde Lungern

Gemeinde Brienzwiler

Gemeinde Brienz

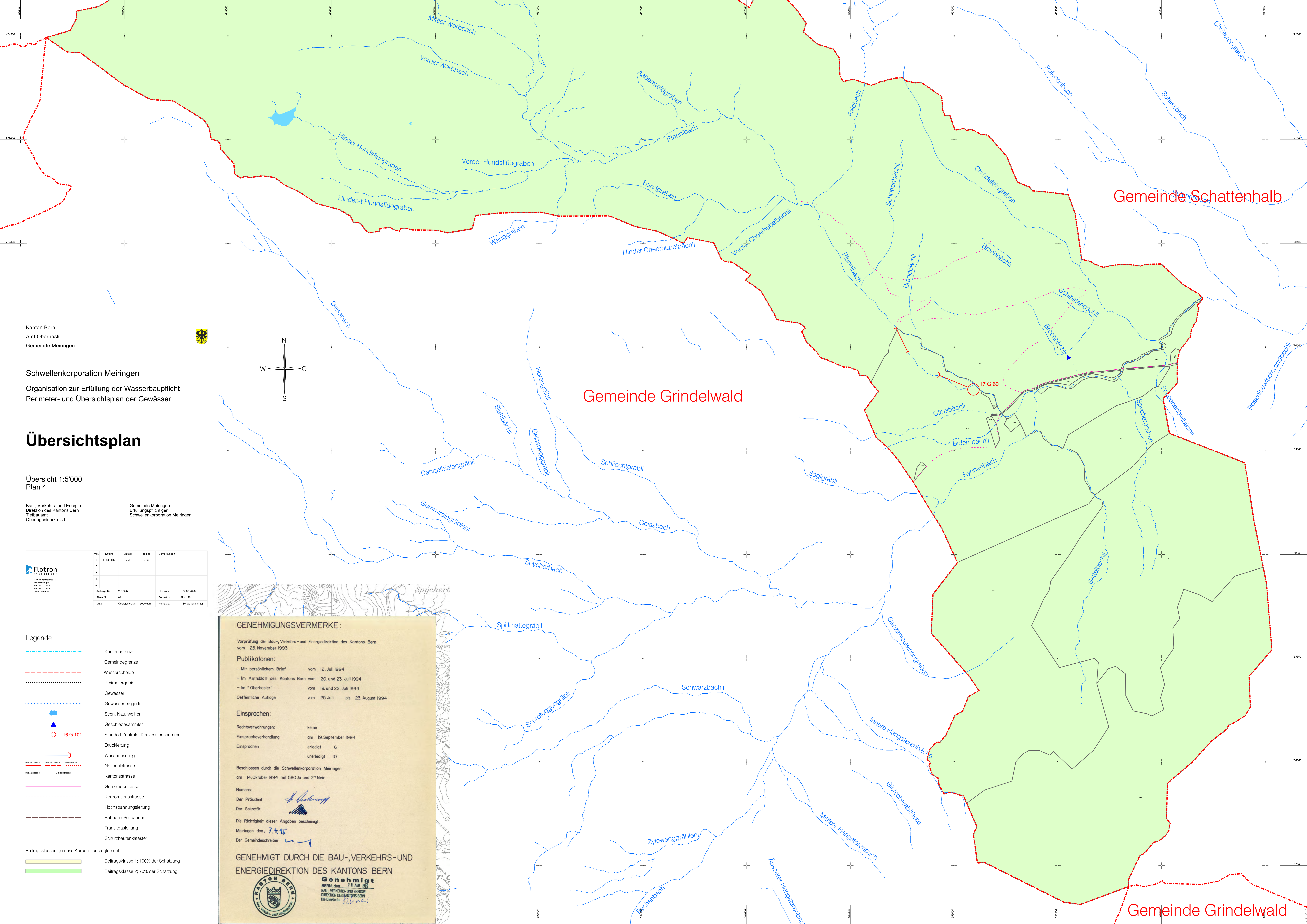

Kanton Bern
 Amt Oberhasli
 Gemeinde Meiringen



Schwellenkorporation Meiringen
 Organisation zur Erfüllung der Wasserbaupflicht
 Perimeter- und Übersichtsplan der Gewässer

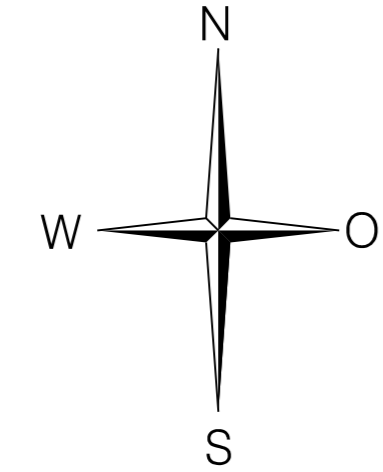

Übersichtsplan

Übersicht 1:5'000
 Plan 4

Bau-, Verkehrs- und Energie-
 Direktion des Kantons Bern
 Tiefbauamt
 Oberingenieurkreis I

Vr.	Datum	Erstellt	Freigegeben	Bemerkungen
1.	03.04.2014	YB	JB	
2.				
3.				
4.				
5.				

Auftrag-Nr.:	2013242	Plat. vom:	07.07.2020
Plan-Nr.:	04	Format cm:	89 x 126
Datei:	Übersichtsplan_1_2000.dgn	Paralleler:	Schwellenplan.BIT

Legende

	Kantonsgrenze
	Gemeindengrenze
	Wasserschleide
	Perimetergebiet
	Gewässer
	Gewässer eingedolt
	Seen, Naturweier
	Geschlebesammler
	Standort Zentrale, Konzessionsnummer
	Druckleitung
	Wassersfassung
	Nationalstrasse
	Kantonsstrasse
	Gemeindestrasse
	Korporationsstrasse
	Hochspannungsleitung
	Bahnen / Seilbahnen
	Transitgasleitung
	Schutzbaukataster

Beitragsklassen gemäss Korporationsreglement

	Beitragsklasse 1; 100% der Schätzung
	Beitragsklasse 2; 70% der Schätzung

GENEHMIGUNGSVERMERKE:

Vorprüfung der Bau-, Verkehrs- und Energiedirektion des Kantons Bern vom 25. November 1993

Publikationen:

- Mit persönlichem Brief vom 12. Juli 1994
- Im Amtsblatt des Kantons Bern vom 20. und 23. Juli 1994
- Im "Oberhasler" vom 19. und 22. Juli 1994
- Öffentliche Auflage vom 25. Juli bis 23. August 1994

Einsprachen:

Rechtsverwahrungen: keine
 Einspracheverhandlung am 19. September 1994
 Einsprachen erledigt 6, unerledigt 10

Beschlossen durch die Schwellenkorporation Meiringen am 14. Oktober 1994 mit 560 Ja und 27 Nein

Nomens:
 Der Präsident *H. Bütler*
 Der Sekretär *[Signature]*

Die Richtigkeit dieser Angaben bescheinigt:
 Meiringen den, 7.4.95
 Der Gemeindevorsteher *[Signature]*

GENEHMIGT DURCH DIE BAU-, VERKEHRS- UND ENERGIEDIREKTION DES KANTONS BERN

Genehmigt
 BERN, den 18. AUG. 1995
 BAU-, VERKEHRS- UND ENERGIE-DIREKTION DES KANTONS BERN
 Die Direktorin: *[Signature]*

Gemeinde Schattenhalb

Gemeinde Grindelwald

Gemeinde Grindelwald



Schwellenkorporation Meiringen
 Organisation zur Erfüllung der Wasserbaupflicht
 Perimeter- und Übersichtsplan der Gewässer

Übersichtsplan

Übersicht 1:5'000
 Plan 3

Bau-, Verkehrs- und Energie-
 Direktion des Kantons Bern
 Tiefbauamt
 Oberingenieurkreis I

Nr.	Datum	Erstellt	Freigegeben	Bemerkungen
1.	03.04.2014	YH	JBU	
2.				
3.				
4.				
5.				

Auftrag-Nr.:	201342	Plat. vom:	07.07.2020
Plan-Nr.:	03	Format cm:	89 x 126
Datum:	Übersichtsplan_1_2020.dgn	Paralleler:	Schwellenplan.Bf

- Legende**
- Kantonsgrenze
 - Gemeindegrenze
 - Wasserscheide
 - Perimetergebiet
 - Gewässer
 - Gewässer eingedolt
 - Seen, Naturweiher
 - Geschiebesammler
 - Standort Zentrale, Konzessionsnummer 16 G 101
 - Druckleitung
 - Wasserfassung
 - Nationalstrasse
 - Kantonsstrasse
 - Gemeindestrasse
 - Korporationstrasse
 - Hochspannungsleitung
 - Bahnen / Sillbahnen
 - Transigasleitung
 - Schutzbaukataster
- Beitragsklassen gemäss Korporationsreglement**
- Beitragsklasse 1; 100% der Schätzung
 - Beitragsklasse 2; 70% der Schätzung

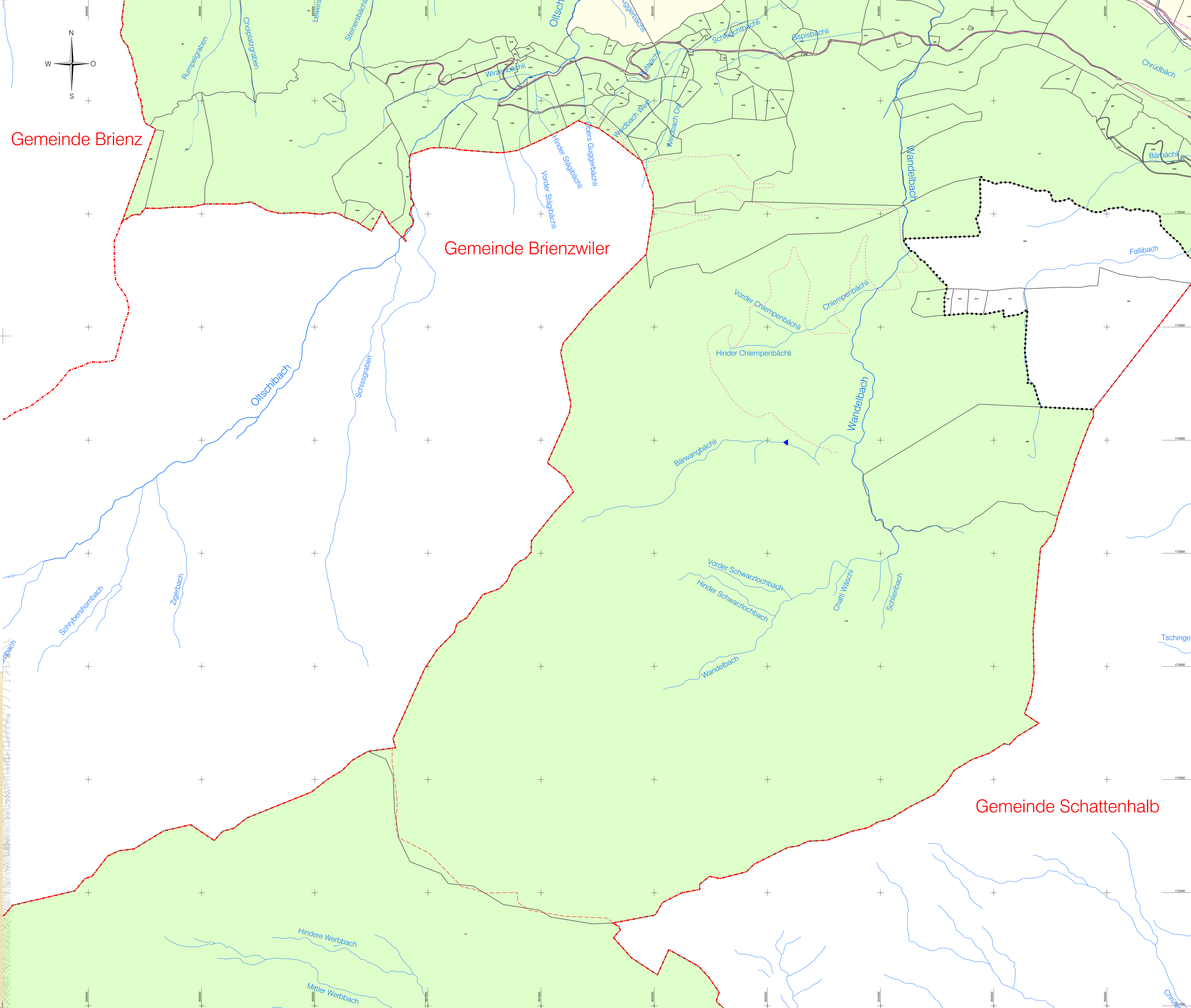

GENEHMIGUNGSVERMERKE:

Vorprüfung der Bau-, Verkehrs- und Energiedirektion des Kantons Bern
 vom 25. November 1993

Publikationen:

- Mit persönlichem Brief vom 12. Juli 1994
- Im Amtsblatt des Kantons Bern vom 20. und 23. Juli 1994
- Im "Oberhasler" vom 19. und 22. Juli 1994
- Öffentliche Auflage vom 25. Juli bis 23. August 1994

Einsprachen:

Rechtsverwahrungen: keine
 Einspracheverhandlung am 19. September 1994
 Einsprachen erledigt 6
 unerledigt 10

Beschlossen durch die Schwellenkorporation Meiringen
 am 14. Oktober 1994 mit 560 Ja und 27 Nein

Namens:
 Der Präsident *[Signature]*
 Der Sekretär *[Signature]*

Die Richtigkeit dieser Angaben bescheinigt:
 Meiringen den 7.11.94
 Der Gemeindegeschreiber *[Signature]*

GENEHMIGT DURCH DIE BAU-, VERKEHRS- UND ENERGIEDIREKTION DES KANTONS BERN

Genehmigt
 BERN, den 11. AUG. 1995
 BAU-, VERKEHRS- UND ENERGIE-
 DIREKTION DES KANTONS BERN
 Die Direktrice: *[Signature]*



Schwellenkorporation Meiringen
 Organisation zur Erfüllung der Wasserbaupflicht
 Perimeter- und Übersichtsplan der Gewässer

Übersichtsplan

Übersicht 1:5'000
 Plan 2

Bau-, Verkehrs- und Energie-
 Direktion des Kantons Bern
 Tiefbauamt
 Oberingenieurkreis I

Gemeinde Meiringen
 Erfüllungspflichtiger:
 Schwellenkorporation Meiringen

Nr.	Datum	Erstellt	Freigegeben	Bemerkungen
1.	03.04.2014	VM	Ja	
2.	09.07.2020	SLK	Ja	
3.				
4.				
5.				

Auftrag-Nr.: 201342
 Plan-Nr.: 02
 Datum: 09.07.2020
 Format: A3 x 120
 Projekt: Schwellenkorporation Meiringen

Legende

- Kantonsgrenze
 - Gemeindegrenze
 - Wasserscheide
 - Perimetergebiet
 - Gewässer
 - Gewässer eingedolt
 - Seen, Naturweiher
 - Geschiebesammler
 - Standort Zentrale, Konzessionsnummer
 - Druckleitung
 - Wasserfassung
 - Nationalstrasse
 - Kantonsstrasse
 - Gemeindestrasse
 - Korporationsstrasse
 - Hochspannungsleitung
 - Bahnen / Sillbahnen
 - Transitingasleitung
 - Schutzbaukatalog
- Beitragsklassen gemäss Korporationsreglement
- Beitragsklasse 1; 100% der Schätzung
 - Beitragsklasse 2; 70% der Schätzung

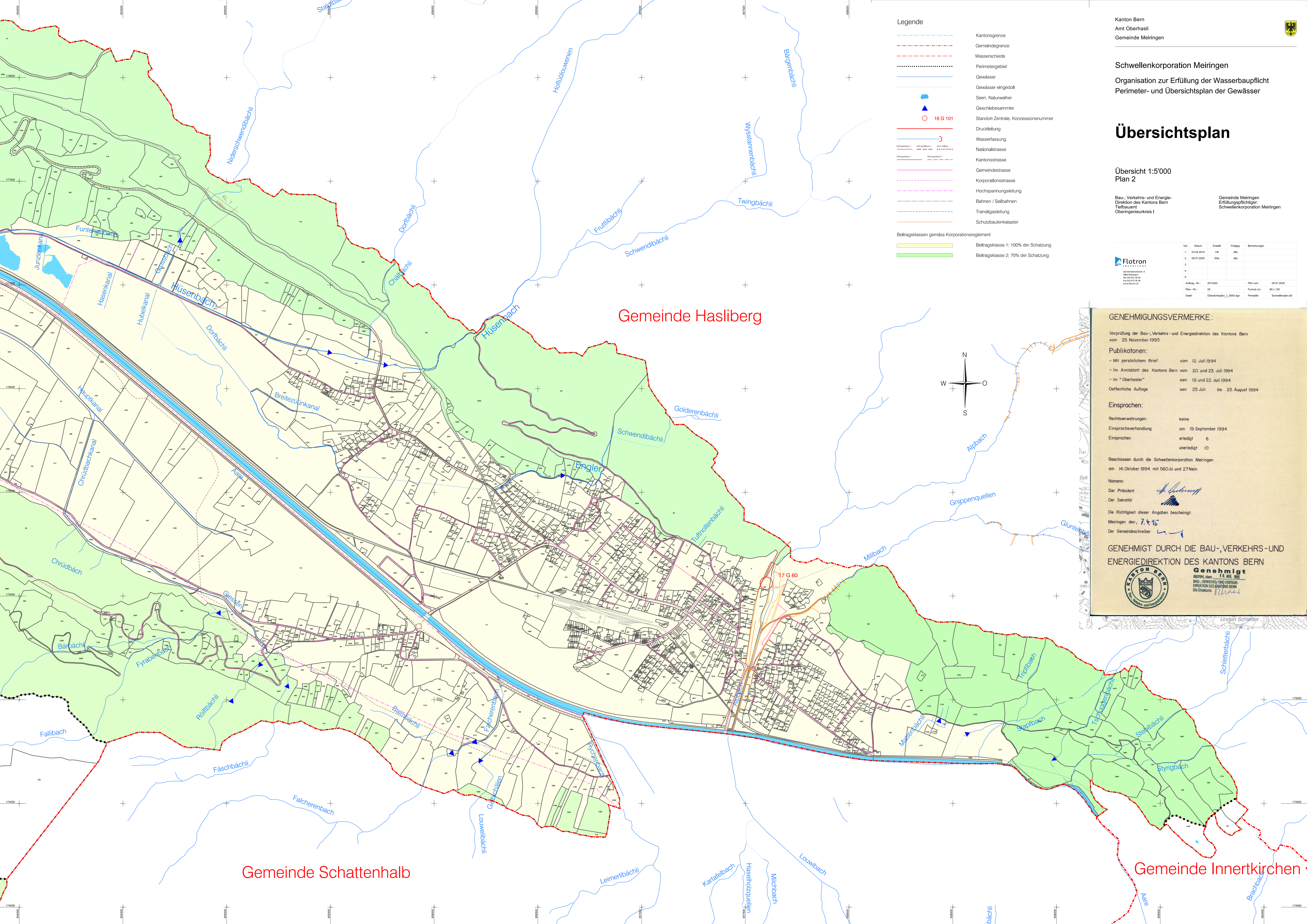

GENEHMIGUNGSVERMERKE:

Vorprüfung der Bau-, Verkehrs- und Energiedirektion des Kantons Bern vom 25. November 1993

- Publikationen:
- Mit persönlichem Brief vom 12. Juli 1994
 - Im Amtsblatt des Kantons Bern vom 20. und 23. Juli 1994
 - Im "Oberhasler" vom 19. und 22. Juli 1994
- Öffentliche Auflage vom 25. Juli bis 23. August 1994

- Einsprachen:
- Rechtsverwehungen: keine
 - Einspracheverhandlung: am 19. September 1994
 - Einsprachen: erledigt 6, unerledigt 10

Beschlossen durch die Schwellenkorporation Meiringen am 14. Oktober 1994 mit 560 Ja und 27 Nein

Namens:
 Der Präsident: *H. G. G. G.*
 Der Sekretär: *[Signature]*

Die Richtigkeit dieser Angaben bescheinigt:
 Meiringen den, 7.11.95
 Der Gemeindevorstand: *[Signature]*

GENEHMIGT DURCH DIE BAU-, VERKEHRS- UND ENERGIEDIREKTION DES KANTONS BERN

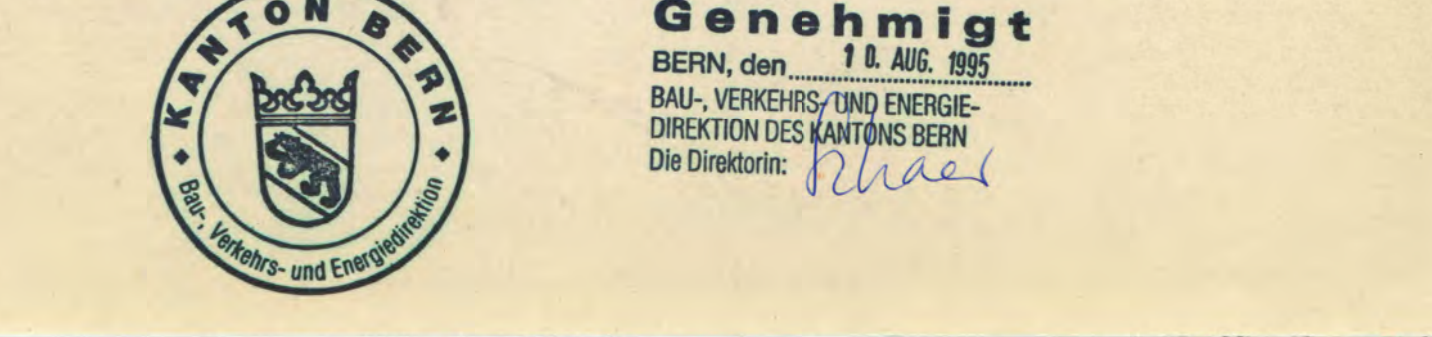

Gemeinde Schattenhalb

Gemeinde Innertkirchen

Gemeinde Hasliberg